



*La Campaña*

*Edificando Nuestra Fe,*  
NUESTRAS FAMILIAS Y NUESTRO FUTURO

Iglesia Católica de San Antonio María Claret

.....  
SAN ANTONIO, TEXAS  
.....





## Edificando Nuestra Fe,

NUESTRAS FAMILIAS Y NUESTRO FUTURO

*Oración de la Campaña Capital*

Oh Señor bueno y misericordioso,  
continuamente nos bendices  
más allá de toda medida.  
Estamos especialmente agradecidos  
por el don de nuestra comunidad  
de San Antonio María Claret,  
nuestra parroquia.

A medida que avanzamos  
en misión de tu Iglesia,  
vemos hacia el futuro  
con esperanza y alegría.  
Bendice nuestros esfuerzos  
en esta campaña de capital  
para que todos juntos como  
una sola familia, una sola fe,  
podamos servirte  
como administradores agradecidos.

Bendícenos con un sentido de unidad,  
un espíritu de cooperación,  
y un corazón generoso  
cuando nos enfrentemos a las  
responsabilidades  
y los retos que nuestra parroquia  
está llevando a cabo.

Espíritu Santo guíanos  
mientras nos esforzamos por tener el  
corazón de Jesús  
para que tu Señor seas lo primero en  
todas las cosas.

Señor Dios, escucha nuestras  
oraciones, te lo pedimos  
por Jesucristo Nuestro Señor.

Iglesia Católica  
de San Antonio María Claret

6150 Rofit Road • San Antonio, Texas 78253  
Office 688-9033 • Fax 688-3575  
[www.saclaret.com](http://www.saclaret.com)

UNA CARTA DEL  
*Padre Jan*

Queridos feligreses y amigos,

Hace veinticinco años, nuestra parroquia de San Antonio María Claret se formó por gente de nuestra comunidad para dar gloria a Dios para tener un templo digno de Nuestro Señor. Después de mucho planear, de mucha oración y sacrificio, logramos inaugurar nuestra hermosa iglesia. Ahora, nuestra preciosa iglesia es un signo de la presencia de Dios y una joya en la Arquidiócesis de San Antonio.

Al entrar en el año 2013, nuestra misión como Cuerpo de Cristo está siempre antes que nosotros.

Es en ese mismo espíritu que nos embarcamos en nuestra Campaña Capital del 2013, "*Edificando Nuestra Fe, Nuestras Familias Y Nuestro Futuro*".

La decisión de presentar esta campaña ha llegado después de mucha oración, una cuidadosa consulta y un gran estudio. Es la respuesta directa de lo que ustedes, los feligreses de San Antonio María Claret, han dicho que es importante y necesario en este momento en la vida de nuestra parroquia. Comenzamos este proyecto con la recomendación unánime y el pleno apoyo del Consejo Pastoral de nuestra parroquia, el Comité de Finanzas y el Comité de Construcción, así como la del personal que trabaja en nuestra parroquia.

Tenemos el gusto de presentarles los planos en este folleto para que conozcan las necesidades de nuestra parroquia. Con el fin de poder construir, todos debemos considerar grandes sacrificios dando generosamente y animándonos unos a otros a que hagan lo mismo. Este proyecto beneficiara verdaderamente a toda nuestra comunidad. Los recursos y las obligaciones varían, sabemos que no todas las personas o las familias pueden donar la misma cantidad, pero todos, si podemos hacer el mismo sacrificio.

Les pido su generosidad y oraciones mientras nos embarcamos en esta campaña.

"QUE EL SEÑOR LOS BENDIGA Y HAGA PROSPERAR LA OBRA DE NUESTRAS MANOS MIENTRAS NOS UNIMOS PARA CONTINUAR CON EL CUMPLIMIENTO DE NUESTRO PLAN MAESTRO, QUE NOS PERMITIRÁ PROFUNDIZAR EN NUESTRA COMUNIDAD EN CADA ETAPA DE NUESTRO CAMINO DE FE."

Hagamos el compromiso con nosotros mismos de *Edificar Nuestra Fe, Nuestras Familias Y Nuestro Futuro*, para que podamos cumplir con el desafío de hoy y la promesa del mañana.

Suyo en Cristo,

Padre Jan Klak  
Párroco



## NUESTRAS *Necesidades*

Ahora la iglesia católica de San Antonio María Claret asiste a más de 4,500 familias, es una comunidad dinámica y vibrante. Hace más de dos décadas experimentamos un gran crecimiento y todo indica a que cada vez más familias seguirán llegando a esta zona de noroeste de San Antonio.

Aunque nuestra iglesia ofrece espacio para las misas, el resto de nuestras instalaciones son lamentablemente insuficientes para atender las necesidades de nuestra comunidad. Vivir la fe católica requiere más que solo venir una hora los domingos. Se trata de crear una vida centrada en Cristo. Se trata de proporcionar educación, servicio y poder compartir las oportunidades con toda la familia de Dios.

Nuestras clases de educación religiosa están saturadas. Tenemos alrededor de 900 niños y adultos en nuestro programa de educación religiosa. Los salones portátiles que actualmente se usan para las clases son antiguos y están muy dañados, constantemente necesitan reparaciones costosas que aumentan anualmente, además de que son relativamente pequeños para nuestras necesidades. Cualquier padre o miembro de la comunidad que haya visitado nuestras oficinas, los salones o haya intentado estacionarse durante nuestras clases, puede decirles de la gran necesidad de tener un espacio nuevo y más amplio.

El número de nuevos ministerios crece cada año y encontrar el espacio adecuado para acomodar todas estas reuniones es una pesadilla logística. Nuestro querido salón parroquial - construido hace 25 años, cuando teníamos 380 familias registradas - ahora ya es insuficiente para las numerosas reuniones, incluyendo las subdivisiones a 6 pequeños "salones" que se realizan tres veces a la semana para las clases de educación religiosa. Varios ministerios han tenido sus juntas fuera de los salones y algunos niños han sido rechazados de las clases de educación religiosa simplemente porque no hay espacio suficiente. La parroquia actualmente tiene programadas más de 2,500 clases/ juntas, eventos, reuniones anuales en nuestras instalaciones. Considere que en esta cuenta no se están incluyendo las misas, las bodas, los funerales o las ceremonias especiales. Esto está forzando a usar nuestras instalaciones más allá de su capacidad.

Nuestro crecimiento y esta vitalidad son una bendición de Dios, pero también un gran desafío. Ha llegado el momento de que juntos cumplamos con este reto con un corazón generoso y viviendo la fe.

## NUESTRO *Desafío*

Hace veinticinco años cuando las primeras familias de San Antonio María Claret adquirieron los salones móviles y construyeron la iglesia (hoy conocido como el Salón Hubertus). Los primeros ocho acres y los salones eran suficientes. Ahora con más de 4,500 familias registradas y con más de 50 ministerios activos hemos crecido más allá de nuestras instalaciones actuales. En 1997 la parroquia percibió este crecimiento y compró siete acres adicionales. En el año 2000 pudimos adquirir tres acres más, lo cual permitió construir nuestro templo de 28,000 pies cuadrados. En años recientes pudimos comprar siete acres mas, llegando a un total de veinticinco acres, asegurando con esto que tendríamos el terreno suficiente para cubrir las futuras necesidades de nuestra parroquia.

Estos son buenos tiempos para San Antonio María Claret. Tenemos una excelente oportunidad para construir un lugar y formar una comunidad que tenga el signo de nuestra fe, del amor de Dios, de nuestro prójimo y de las futuras generaciones. Esto no sucede todos los días en que una comunidad parroquial tenga la oportunidad de construir unos cimientos firmes para nuestra fe, nuestras familias y nuestro futuro. Reconociendo que esta oportunidad no vendrá sin sacrificio. Sin embargo, a lo largo de la historia de nuestra parroquia, la comunidad de San Antonio María Claret siempre ha hecho los sacrificios necesarios en todos los aspectos de la vida parroquial y de su administración. Confiamos en que los siguientes pasos del Plan Maestro se logran con un mismo nivel de compromiso y participación.



## DETALLES DEL PROYECTO

En los últimos años, el liderazgo de San Antonio María Claret ha participado en la revisión de nuestras necesidades como parroquia. El rápido crecimiento y las exigencias del uso de los salones actuales fueron los factores claves que guiaron al comité de construcción desde hace tres años. Después de mucha oración, consulta y estudio, se desarrolló un plan maestro para la nueva construcción para poder satisfacer las necesidades actuales mientras nos enfocamos al futuro crecimiento de nuestra parroquia. El objetivo del plan maestro es:

- Reubicar las oficinas parroquiales a 5,070 pies cuadrados, situados en zona del sótano de la iglesia. Este será el corazón diarias de las operaciones de la parroquia y incluiremos oficinas para el párroco, el vicario parroquial, el administrador, el contador y el resto del personal. La oficina también incluiremos una gran sala de juntas y áreas de almacenamiento.
- La construcción de un nuevo edificio de educación pastoral de 64,000 pies cuadrados.
  - El área de educación de 45,200 pies cuadrados proporcionará los siguientes servicios repartidos entre los dos primeros pisos:
    - 24 salones para educación religiosa desde Pre-K hasta el grado 12 y escuela parroquial.
    - De Pre-K al grado 8
    - Área de Armarios para la escuela parroquial
    - Oficinas administrativas y de personal
    - Siete salones de juntas y una biblioteca
    - Salón de computación
  - El tercer piso del edificio tendrá un área de 18,800 pies cuadrados que incluirá un Vestíbulo de gran salón de banquetes sub-divisible con cocina comercial completa y terraza techada.
- La construcción de un gimnasio de 11,725 pies cuadrados, con un piso completo, un escenario, gradas y concesiones, además de un almacén para uso de la parroquia, la escuela y el programa de CYO.
- La construcción de los campos deportivos del CYO que incluye superficie de nivel competitivo para fútbol soccer/fútbol americano, así como también para softball/béisbol. También habrá gradas instaladas para cada campo deportivo y una concesión.
- La ampliación de nuestro estacionamiento cerca de los campos deportivos del CYO y al lado del nuevo edificio de Educación Pastoral, añadiendo 130 espacios más.



1er. PISO

### REFERENCIAS DEL PLANO DEL 1er. PISO

- |                            |                             |                |
|----------------------------|-----------------------------|----------------|
| 1. Vestíbulo del 1er. Piso | 7. Salón de fotocopiads/fax | 12. Biblioteca |
| 2. Recepción               | 8. Oficinas administrativas | 13. Armarios   |
| 3. Recepcionista           | 9. Oficina del Director     | 14. Baños      |
| 4. Salones de juntas       | 10. Enfermería              | 15. Acensores  |
| 5. Salón de trabajo        | 11. Salones de clases       | 16. Escaleras  |
| 6. Sala de descanso        |                             | 17. Almacén    |

### COSTOS ESTIMADOS

## del Proyecto

Oficinas parroquiales .....	\$280,000
Edificio de educación pastoral.....	\$7,994,000
Campos deportivos CYO.....	\$650,000
Gimnasio.....	\$1,993,000
Estacionamiento, área de trabajo, servicios públicos, gastos secundarios y contingencias.....	\$5,042,000

ESTIMACION DEL COSTO TOTAL  
DEL PROYECTO DEL PLAN MAESTRO ..... \$15,959,000



2º. PISO

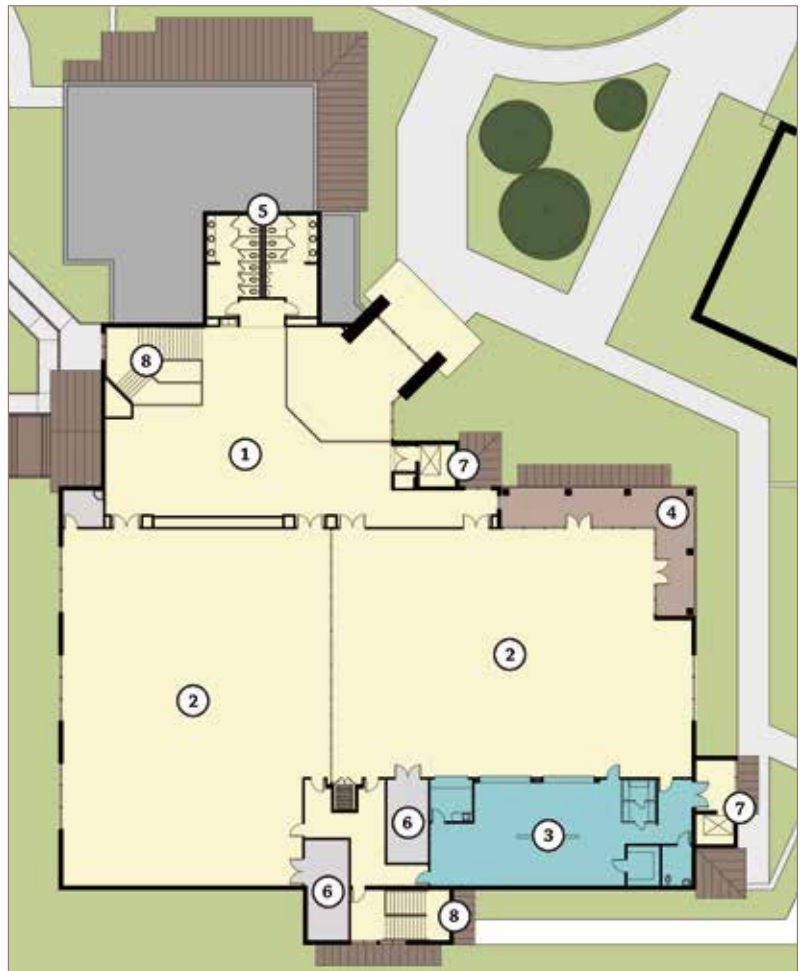

3er. PISO

REFERENCIAS DEL PLANO DEL 2º. PISO

- |                          |              |
|--------------------------|--------------|
| 1. Vestíbulo del 2º Piso | 7. Acensores |
| 2. Salones de juntas     | 8. Escaleras |
| 3. Salones de clases     | 9. Almacén   |
| 4. Salón de computación  |              |
| 5. Armarios              |              |
| 6. Baños                 |              |

REFERENCIAS DEL PLANO DEL 3er. PISO

- |                            |              |
|----------------------------|--------------|
| 1. Vestíbulo del 3er. Piso | 7. Acensores |
| 2. Salón de Banquetes      | 8. Escaleras |
| 3. Cocina                  |              |
| 4. Terraza                 |              |
| 5. Baños                   |              |
| 6. Almacén                 |              |

REPRESENTACIÓN DE LA SALA DE BANQUETES



## PLANOS DE LAS OFICINAS PARROQUIALES Y DEL GIMNASIO

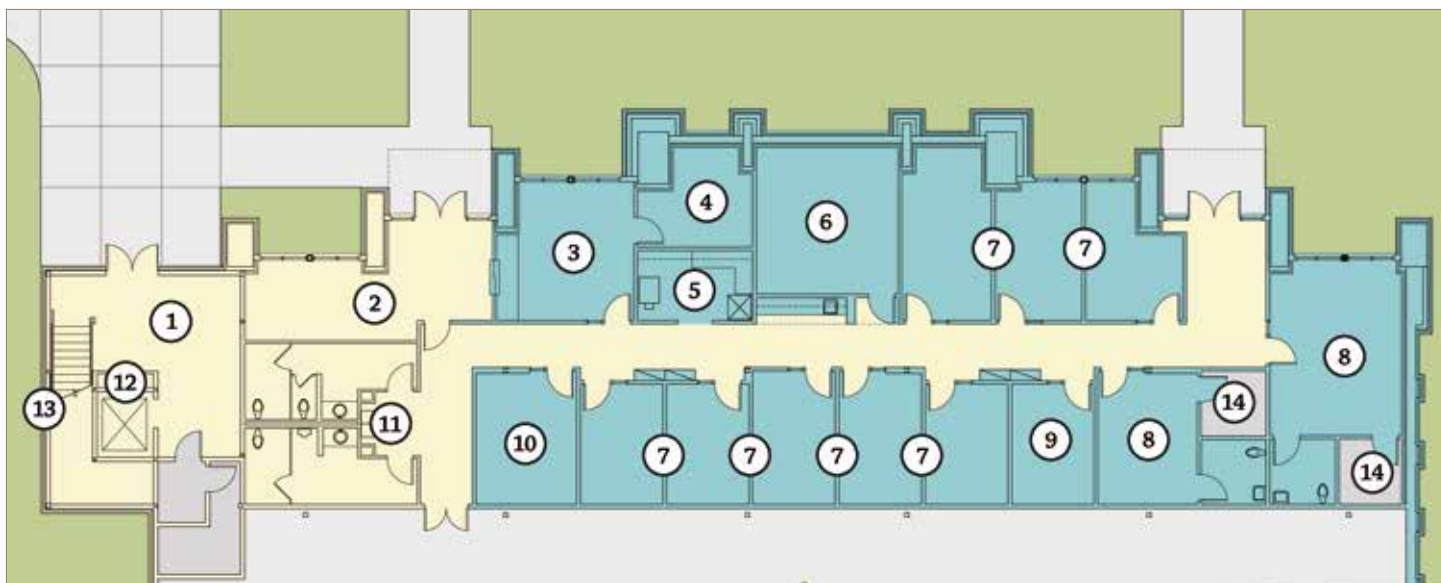

### REFERENCIAS DE LOS PLANOS DE LAS OFICINAS PARROQUIALES

- |                             |                             |                              |               |
|-----------------------------|-----------------------------|------------------------------|---------------|
| 1. Vestíbulo del campanario | 5. Salón de fotocopias/fax  | 9. Oficina del Administrador | 12. Acensores |
| 2. Recepción                | 6. Sala de conferencias     | 10. Oficina del contador     | 13. Escaleras |
| 3. Recepcionista            | 7. Oficinas administrativas | 11. Baños                    | 14. Almacén   |
| 4. Archivo                  | 8. Oficina del párroco      |                              |               |



### REFERENCIAS DE LOS PLANOS DEL GIMNASIO

- |                           |                                |
|---------------------------|--------------------------------|
| 1. Vestíbulo del gimnasio | 6. Vestidores de niños y niñas |
| 2. Gimnasio               | 7. Baños                       |
| 3. Escenario              | 8. Almacén                     |
| 4. Concesiones            |                                |
| 5. Oficina                |                                |

## CÓMO Involucrarse

Durante la campaña Edificando Nuestra Fe, Nuestras Familias Y Nuestro Futuro, el Padre Jan junto al Comité de la Campaña y los voluntarios, trabajarán para contactar a todos los miembros de nuestra comunidad, comunicarles la meta de nuestra parroquia e informarles de cómo podemos ayudar. Se están planeando varios eventos importantes para brindarle la oportunidad a nuestros feligreses de participar con nosotros.

- 1 Vamos a tener una serie de reuniones para la campaña. Cada familia registrada será invitada a venir a unas de las juntas especiales, que nos darán la oportunidad de congregar como familia parroquial y conocer las verdaderas necesidades de la parroquia.
- 2 Las familias que no pueden venir a una recepción tendrán la oportunidad de leer los planes de construcción que tenemos, a través de este folleto de la campaña, que les llegara por el correo. Le pedimos a cada familia que considere toda la información incluida en este folleto y que tomen una decisión, en oración, de cómo van a apoyar este labor.
- 3 Las familias que no han respondido antes del Fin De Semana de Compromiso serán contactadas personalmente por sus compañeros feligreses quienes darán de su tiempo, voluntariamente, por varias semanas durante la campaña. Los voluntarios, miembros de su familia parroquial, tomarán el tiempo para desempeñar el trabajo importante de contactar y aumentar el conocimiento de la campaña.





REPRESENTACIÓN DEL SALÓN DE CLASES

## CÓMO HACER *Su Promesa*

La meta de la campaña es de recaudar **\$15,959,000**. Cada miembro de nuestra comunidad es un elemento integral para llegar a la meta y, por lo tanto, a cada familia se les pide que haga un esfuerzo y se comprometa a dar una ofrenda de acuerdo a su capacidad financiera.

A cada familia se le pide considerar un compromiso de **\$4,000**, o más, pagaderos en tres años (o más, si es necesario). Por ejemplo, si su familia se compromete a donar **\$4,000**, después de un pago inicial de **\$400** podrían continuar dando pagos de **\$100** por mes durante **36** meses (o bien, **\$112** mensual sin pago inicial). **¡Eso viene siendo un sacrificio de \$25 a la semana o tan sólo \$3.29 al día!**

### SU PROMESA PUEDE SER OFRECIDO EN MEMORIA O HONOR DE UN SER QUERIDO

Conmemorativos son una manera especial de honrar a las personas que amamos, vivas o que ya hayan fallecido. Usualmente se solicitan por una intención especial o en agradecimiento por las bendiciones con las que el Señor nos ha favorecido.

Al final del proyecto, queremos mostrar la generosidad de nuestros feligreses a través de un conmemorativo. El conmemorativo será un tributo al sacrificio generoso de cada uno de los miembros de la comunidad e incluirá el nombre(s) de la(s) persona(s) or familia(s) que hizo la donación y los nombres de las personas que ellos quieran recordar.

### SU DECISIÓN DE DAR

Cada familia es quien toma la decision acerca de cual sera el aporte con el que va a contribuir para este proyecto, cada familia conoce sus obligaciones financieras porque son diferentes en cada caso. Su promesa se mantendrá en total confidencialidad.

Toda contribución a la Campaña Capital puede ser deducible para aquellos que declaran sus impuestos. Los compromisos no son obligados legalmente, solo una indicación de su intención de donar.

### FAVOR DE RECORDAR

- Los pagos de su compromiso se pueden distribuir sobre un periodo de 3 años. Se puede elegir un plan más largo si es necesario.
- Sus pagos a esta campaña deben ser adicional a su contribuciones al ofertorio. Su promesa a la campaña es un regalo restringido – que será usado únicamente para el desenvolvimiento de la parroquia descrito en este folleto.
- Recuerdos de sus pagos y un sobre especial de la campaña se enviarán a sus casas de acuerdo al plan de promesas que han elegido.
- Las contribuciones a la campaña son completamente deducibles en sus impuestos.
- Por favor haga los cheques a nombre de:  
*St. Anthony Capital Campaign*

*No todos podemos hacer donaciones de la misma cantidad, pero todos podemos hacer el mismo sacrificio.*

## PLANES DE PROMESAS SUGERIDAS\*

\* Los planes indican un compromiso pagadero durante 3 años con un pago inicial del 10%

Promesa Total	10% Pago Inicial	3 Pagos Anuales	6 Pagos Semi-anales	12 Pagos Trimestrales	36 Pagos Mensuales	Sacrificio Diario
\$1,000,000	\$100,000	\$300,000	\$150,000	\$75,000	\$25,000	\$821.92
\$500,000	\$50,000	\$150,000	\$75,000	\$37,500	\$12,500	\$410.96
\$250,000	\$25,000	\$75,000	\$37,500	\$18,750	\$6,250	\$205.48
\$100,000	\$10,000	\$30,000	\$15,000	\$7,500	\$2,500	\$82.19
\$50,000	\$5,000	\$15,000	\$7,500	\$3,750	\$1,250	\$41.10
\$40,000	\$4,000	\$12,000	\$6,000	\$3,000	\$1,000	\$32.88
\$30,000	\$3,000	\$9,000	\$4,500	\$2,250	\$750	\$24.66
\$25,000	\$2,500	\$7,500	\$3,750	\$1,875	\$625	\$20.55
\$15,000	\$1,500	\$4,500	\$2,250	\$1,125	\$375	\$12.33
\$10,000	\$1,000	\$3,000	\$1,500	\$750	\$250	\$8.22
\$8,000	\$800	\$2,400	\$1,200	\$600	\$200	\$6.58
\$6,000	\$600	\$1,800	\$900	\$450	\$150	\$4.93
\$5,000	\$500	\$1,500	\$750	\$375	\$125	\$4.11
\$4,000	\$400	\$1,200	\$600	\$300	\$100	\$3.29

## COMO HACER Su Regalo

### PROMESAS CON DINERO EN EFECTIVO O CHEQUE

Simplemente complete su tarjeta de compromiso seleccionando la cantidad de su promesa y su pago inicial. Asegúrense de elegir el método de su pago (i.e. mensual, trimestral, semi-anual o anual). Favor de dirigir sus cheques a: **St. Anthony Capital Campaign**. Les enviaremos recordatorios de sus pagos y un sobre especial de acuerdo del método del pago que han elegido. Pueden regresar la tarjeta de promesa en la colecta dominical, traerla a lo oficina en persona o enviarla por correo con una estampilla.

### TARJETA DE CRÉDITO / DAR EN LÍNEA

Para hacer su donación a través de una tarjeta de crédito, simplemente complete su tarjeta de compromiso con su pago inicial. Asegúrese de seleccionar la frecuencia de pago (mensual, trimestral, semestral o pago anual).

### CONTRIBUCIONES DE VALORES BURSÁTILES, REGALOS O ACCIONES

Ustedes pueden usar su propio agente o uno de la Arquidiócesis para transferir cualquier regalo en acciones de valor bursátil. Si las acciones son por un largo termino (más de un año), no tienen que pagar impuestos sobre las acciones, y podrán reducir sus impuestos por el valor completo de las acciones si es que las acciones son transferidas a la Iglesia antes de que sean liquidadas. Se requiere que las acciones tengan un mejor valor desde su compra. Si ustedes están interesados en donar algunas acciones, por favor comuníquense directamente con la oficina de la Campaña.

### REGALOS DE PROPIEDAD, SEGURO DE VIDA, ANUALIDADES, TESTAMENTOS O LEGADOS

Para regalos de propiedad con gran valor, que no son valores negociables, el IRS requiere un apreciación. Para más información llame a la Oficina de la Campaña.

*Si tiene alguna pregunta acerca de la campaña o en como hacer su compromiso, favor de contactar nuestra Oficina de la Parroquia al, 688-9033.*

EL PLAN DE  
DONACIONES QUE  
SE PROVEE EN ESTE  
FOLLETO ES UNA  
SIMPLE SUGERENCIA  
PARA QUE CONSIDERE  
CON SU FAMILIA.  
NUESTRA CAMPAÑA  
NECESITA DONES DE  
TODOS DIFERENTES  
TAMAÑOS PARA QUE  
SEA EXISTOSA  
TODA CONTRIBUCIÓN  
A LA CAMPAÑA CAPITAL  
PUEDE SER DEDUCIBLE  
PARA AQUELLOS QUE  
ITIMIZE SUS IMPESTOS.  
LOS COMPROMISOS  
NO SON OBLIGADOS  
LEGALMENTE, SOLO  
SON UNA INDICACIÓN  
DE SU INTENCIÓN  
DE DONAR.